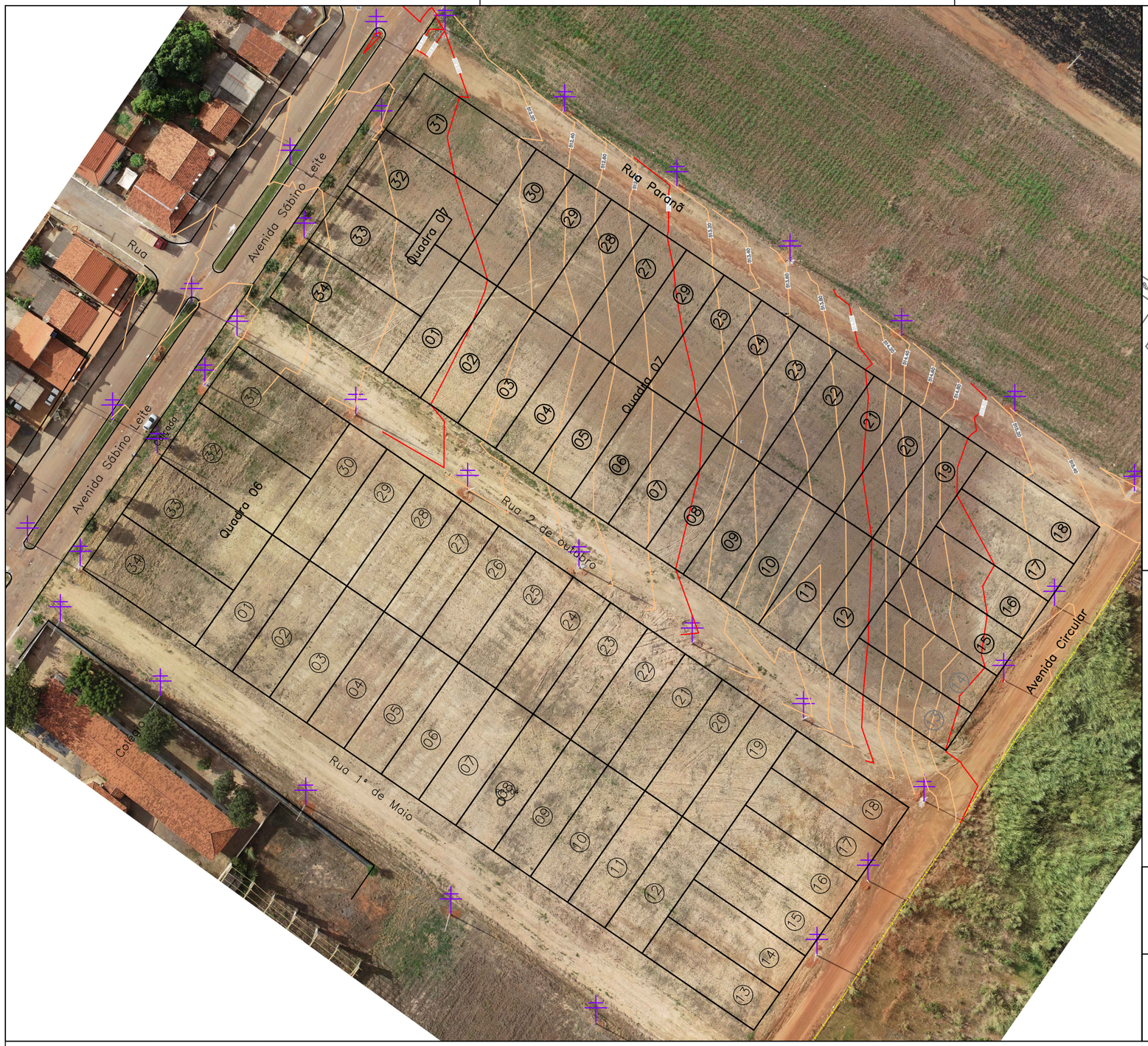

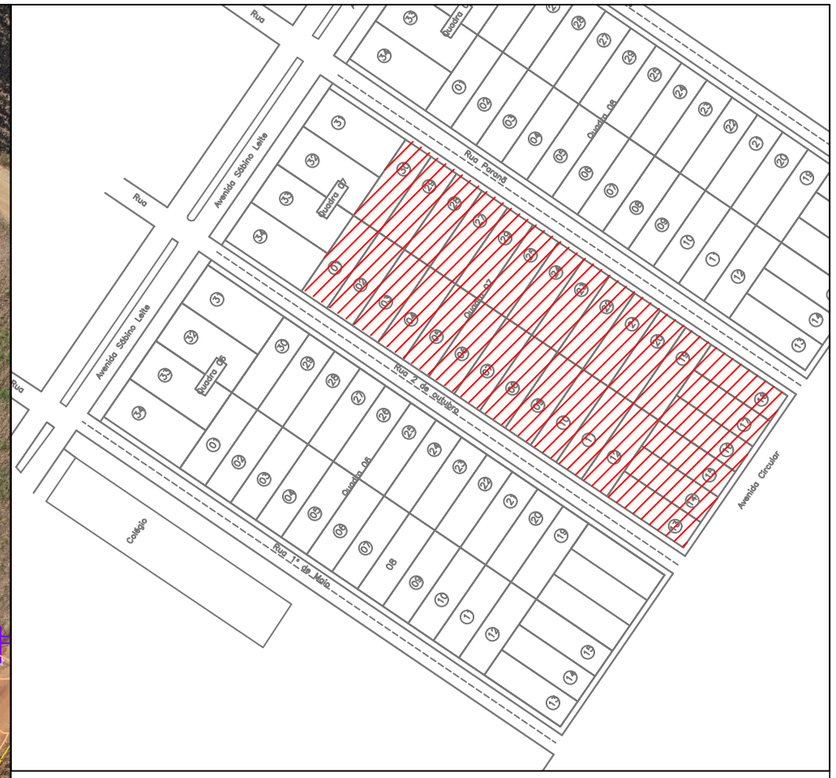

LOCALIZAÇÃO SETOR AEROPORTO
ESC.: 1/2000

LEGENDA:

- POSTE
- MEIO FIO
- MURO
- CERCA
- PV

Levantamento Topográfico Planialtimétrico:

Realizado nas coordenadas planas UTM

Sistema de Referência SIRGAS 2000, FUSO 23 SUL

Meridiano Central: - 51°.

OBSERVAÇÕES:

Desenho elaborado tendo como base a planta urbanística apresentada pelo município de Vila Boa –GO.

LEVANTAMENTO TOPOGRÁFICO PLANIALTIMÉTRICO – QUADRAS NOVAS
ESC.: 1/1000

AGEHAB
Agência Goiana de Habitação

TOPOGRAFIA

LEVANTAMENTO PLANIALTIMÉTRICO CADASTRAL

ENDEREÇO: **Quadra 07, lotes 1 a30, totalizando 30 (trinta) lotes, localizados no loteamento denominado Jardim Bela Vista;**

PROPRIETÁRIO: AGÊNCIA GOIANA DE HABITAÇÃO - AGEHAB
CNPJ: 01.274.240/0001-47

AUTOR: ROMULO GUILHERME BUENO MENEZES
ENGENHEIRO CIVIL E AGRIMENSOR
CREA 19796/DGO

CONTEÚDO:
- LEVANTAMENTO PLANIALTIMÉTRICO
- PLANTA DE LOCALIZAÇÃO

MUNICÍPIO: VILA BOA

ÁREA DO TERRENO:	DESENHO:		ESCALA:	FOLHA:
18.422,299 m²	ROMULO GUILHERME		Indicada	01/01
ART:	PROGRAMA:	DATA:	FORMATO:	
1020240131198	AUTOCAD - 2023	MAIO/2024	A3 (420x297mm)	

IMPORTANTE: ANTES DA EXECUÇÃO, VERIFICAR A COMPATIBILIDADE COM PROJETOS COMPLEMENTARES: EXECUTIVO, ESTRUTURAL, ELÉTRICO E HIDRÁULICO.